



**BURG
SCHLITZ**

Schlosshotel

... der Ort an dem der Seele Flügel wachsen!

Zweifellos zu den prächtigsten Schlosshotels in Norddeutschland und zu den bedeutenden klassizistischen Bauten in Deutschland zählend, präsentiert sich das Relais & Châteaux Schlosshotel Burg Schlitz als elegantes Land-Palais mit 20 Zimmern und Suiten. Erbaut wurde das Haus 1806 bis 1823 im Auftrag von Hans Graf von Schlitz als herrschaftlicher Familiensitz. Dort wo die Mecklenburgische Schweiz ihr Herz öffnet und ganz tief hineinblicken lässt, kann man in dieser edlen Country-Residenz stilvoll logieren und wird liebevoll umsorgt. Das gefällt allen Menschen, die das gute Leben auf dem Lande lieben und zu schätzen wissen.

Burg Schlitz ist (noch) ein Geheimtipp, wurde in der Vergangenheit zum „Hotel des Jahres“ in Deutschland ausgezeichnet und liegt nur 90-120 Autominuten Fahrtzeit von Berlin und Hamburg entfernt – inmitten eines 100 Hektar großen Wald- & Landschaftsparks. Ein Stück vom Himmel auf Erden für alle, die Genuss und Erholung in stilvoller Atmosphäre suchen. Hier kommt man nicht durch Zufall vorbei. Doch wer einmal dem Zauber dieses magischen Ortes erliegt, der kehrt immer wieder zurück. Alle Jahreszeiten haben hier ihren eigenen Reiz. Besonders Großstadt-Menschen sind begeistert, denn sie kommen zur Ruhe ... und auf völlig neue Ideen.

Insgesamt stehen 20 großzügige, stilvoll eingerichtete Zimmer und Suiten zur Verfügung. Alle Zimmer offerieren nach Maß gefertigte Möbel aus der legendären Manufaktur Hellerau bei Dresden, feinste Seidenstoffe, Original-Kunstwerke, gelackte Holzdielenböden, höchsten Schlafkomfort in Treca de Paris - Betten und ganz viel Raum für gute Gedanken.

Zahlreiche elegante Salons mit wertvollen Antiquitäten laden zum Verweilen ein.

Ein 100 Hektar großer, nach englischem Vorbild geschaffener Landschaftspark mit reichem Wildbestand in der Privat-Jagd, 3 Seen, angelegten Reitwegen mit Naturhindernissen sowie 36 Denkmale umgibt das Anwesen.

Genuss-Oasen wie das Gourmet-Restaurant im Wappensaal, die Café-Brasserie Louise, die Hotelbar L'Orchidée, mit Davidoff Cigarren-Lounge, der Schlosskeller sowie elegante Salons und Festsäle lassen Feinschmecker-Herzen höherschlagen.

Natürlich spielt die Kulinarik ebenfalls eine wichtige Rolle. Die Küche von Küchenchef Maik Albrecht richtet sich nach den Grundsätzen der kulinarischen Küche, wobei er bei seinen saisonalen Kreationen das Grundprodukt in den Mittelpunkt stellt und gern mit exotischen Aromen überrascht, die er auf seinen weltweiten Reisen entdeckt hat. Er bietet seinen Gästen neben Edelprodukten aus aller Welt auch regionale Delikatessen. Rein vegetarische Menüs bereitet er auf Wunsch ebenfalls gern zu. Das Gourmetrestaurant ist im neogotischen „Wappen-Saal“ untergebracht. Fürs „Private Dining“ zu zweit oder im Freundeskreis werden gerne auch die angrenzenden Salons hergerichtet.

Kochkurse in der Schlossküche, Picknick im Park, Afternoon Tea auf die feine englische Art, Ausfahrten mit dem Vierspanner, Pilze sammeln mit dem Förster, Wild beobachten gleich hinter dem Haus – oder einfach nur Träumen unter alten Bäumen – das sind nur einige von vielen Möglichkeiten, sich auf Burg Schlitz die Zeit zu vertreiben.

Sportbegeisterte finden ein Paradies in schönster Natur zum Reiten und Radeln, Joggen und Jagen, Walken und Wandern. In nächster Nähe gibt es auch Fischteiche und zahlreiche Seen für den Wassersport. Gemütlicher lässt sich die Natur auch per Kutsche entdecken. eine gemeinsame Kutsch- oder Kremserfahrt in Ihren Besuch auf Burg Schlitz einzubeziehen, z. B. in Verbindung mit einem Picknick unterwegs?

Das Livingroom SPA mit Schwimmbad, verschiedenen Saunen, Sonnendeck verheißt Entspannung pur. Mit Massagen und Beauty-Treatments der Edelmarke Pharnos Natur und Ligne St. Barth kann man sich im „Livingroom SPA“ zusätzlich verwöhnen lassen.

Die romantische Schlosskapelle am weltberühmten Nymphenbrunnen von Walter Schott dient als perfekter Schauplatz für Traumhochzeiten. Im Schloss selbst kann standesamtlich geheiratet und ausgelassen gefeiert werden.

Das Schlosshotel liegt ca. 1,5 Autostunden von Berlin und Hamburg entfernt. Der Flughafen Rostock-Laage wird von München, Frankfurt, Stuttgart, Köln, Düsseldorf und Zürich angeflogen. Bahnstationen sind von Hamburg aus kommend Teterow – von Berlin aus reist man über Waren (ICE Bahnhof) an.

Herzlich willkommen!



**FEINE
PRIVAT
HOTELS**
kultur und lebenslust

- SCHLOSSHOTEL BURG SCHLITZ -



**BURG
SCHLITZ**
Schlosshotel

Hotelzimmer (Preise je Zimmer & Nacht)

Nebensaison: Zimmeranzahl & Kategorie	Doppelzimmer	Einzelzimmer
2 Grand Suiten	€ 555,00	€ 555,00
2 DeLuxe-Juniorsuiten	€ 435,00	€ 415,00
1 Turmsuite	€ 435,00	€ 415,00
4 Juniorsuiten	€ 380,00	€ 360,00
1 Grand DeLuxe-Doppelzimmer	€ 360,00	€ 280,00
9 DeLuxe-Doppelzimmer	€ 345,00	€ 250,00
2 Schloss-Doppelzimmer	€ 280,00	€ 230,00
Hauptsaison:		
2 Grand Suiten	€ 595,00	€ 595,00
2 DeLuxe-Juniorsuiten	€ 450,00	€ 430,00
1 Turmsuite	€ 450,00	€ 430,00
4 Juniorsuiten	€ 410,00	€ 390,00
1 Grand DeLuxe-Doppelzimmer	€ 390,00	€ 285,00
9 DeLuxe-Doppelzimmer	€ 375,00	€ 255,00
2 Schloss-Doppelzimmer	€ 305,00	€ 235,00

Die genannten Preise enthalten: eine Übernachtung in den großzügigen Schloss-Zimmern (*je nach Kategorie zwischen 30 und 80 m² / Bad mit Dusche und/ oder Badewanne sowie hochwertige Badezimmer-Kosmetik / Safe / höchster Schlafkomfort in Treca de Paris Betten / Fernseher & HiFi-Musikanlage / größtenteils begehbare Kleiderschränke oder Ankleidezimmer / feinste handgefertigte Manufaktur-Möbel und edle, gelackte Holzdielen-Böden bzw. Parkette*) enthält eine *kleines kulinarisches Begrüßungs-Treatment zur Anreise im Zimmer, sowie die gesetzliche Mehrwertsteuer, das „Schloss-Frühstück“ von der Gourmet-Etagere und kleinem, feinem Büffet welches wir in der Sonnenlicht durchfluteten Café-Brasserie „Louise“ servieren sowie die Nutzung des Livingroom SPA mit Schwimmbad & Saunen sowie des W-LAN.*

Ihr Zimmer steht am **Anreisetag ab 15:00 Uhr** und am **Abreisetag bis 11:00 Uhr** zur Verfügung. Wir weisen höflichst darauf hin, dass unser Haus ausschließlich über Nichtraucherzimmer verfügt.

SONDERPREISE (ausgenommen Feiertage/ jeweils inkl. Frühstück):

Mai bis Oktober: Bei der Buchung aller unserer 20 Zimmer **für eine Nacht** bieten wir Ihnen diese zum Sonderpreis von **€ 379,00 pro Zimmer und Nacht** an (**nicht an Wochenenden buchbar!**)

Bei der Buchung aller unserer 20 Zimmer **für zwei Nächte** bieten wir Ihnen diese zum Sonderpreis von **€ 369,00 pro Zimmer und Nacht** an!

Bei der Buchung aller unserer 20 Zimmer **für drei Nächte** bieten wir Ihnen diese zum Sonderpreis von **€ 359,00 pro Zimmer und Nacht** an!

November bis April: Bei der Buchung aller unserer 20 Zimmer **für eine Nacht** bieten wir Ihnen diese zum Sonderpreis von **€ 359,00 pro Zimmer und Nacht** an!

Bei der Buchung aller unserer 20 Zimmer **für zwei Nächte** bieten wir Ihnen diese zum Sonderpreis von **€ 349,00 pro Zimmer und Nacht** an!

Bei der Buchung aller unserer 20 Zimmer **für drei Nächte** bieten wir Ihnen diese zum Sonderpreis von **€ 339,00 pro Zimmer und Nacht** an!



- SCHLOSSHOTEL BURG SCHLITZ -



**BURG
SCHLITZ**

Schlosshotel

Personen-Kapazitäten der Veranstaltungsräumlichkeiten

	Fläche in qm	Tageslicht	Blocktafel / bzw. Groß-Tisch oder lange Tafeln	U-Tafel/ T-Tafel	Parlament	Stuhlreihen	Bankett (runde Tische á 8-11)	Stehempfang
Tagungssalon	58	<input checked="" type="checkbox"/>	20	28	24	40	30	45
Sonnensaal	58	<input checked="" type="checkbox"/>	20	28	24	40	30	45
Schinkel-Saal	66	<input checked="" type="checkbox"/>	30	30	30	50	44	60
Restaurant Wappen-Saal	70	<input checked="" type="checkbox"/>	36/ 54	48	---	80	48	80
Roter Salon	24	<input checked="" type="checkbox"/>	14	10	---	18	11	20
Blauer Salon	15	<input checked="" type="checkbox"/>	6	---	---	9	9	12
Gartensalon	60	<input checked="" type="checkbox"/>	---	---	---	---	---	45
Grüner Salon	39	<input checked="" type="checkbox"/>	14	18	16	28	20	---
Gelber Salon	20	<input checked="" type="checkbox"/>	10	---	---	16	10	16
Hotelbar L'Orchidee	81	<input checked="" type="checkbox"/>	---	---	---	---	---	60
Café-Brasserie Louise	81	<input checked="" type="checkbox"/>	18	---	---	---	---	40
Schlossgewölbe-Keller	70	<input checked="" type="checkbox"/>	22	26	18	40	40	50

Gerne beraten wir Sie bei der Wahl des geeigneten Raumes.



FEINE
PRIVAT
HOTELS
kultur und lebensschöpfung

- SCHLOSSHOTEL BURG SCHLITZ -



**BURG
SCHLITZ**
Schlosshotel

Technische Daten & Raumkosten

	Fläche in qm	Länge in m	Breite in m	Raumhöhe in m	Türhöhe	Türbreite		verdunkelbar	Terrasse	Internet
Tagungssalon Sonnensaal je	58	7,8	6,6	3,2	2,2	1		<input checked="" type="checkbox"/>	--- / Balkon	W-Lan
Schinkel-Saal	66	11,8	5,3	4,1	2,6	1,3		<input checked="" type="checkbox"/>	---	W-Lan
Restaurant Wappen-Saal	70	8,4	6,97	6,5	2,6	1,3		---	---	---
Roter Salon	24	5,1	4,4	3,9	2,6	1,2		<input checked="" type="checkbox"/>	---	---
Blauer Salon	15	3,9	3,4	3,9	2,3	1		<input checked="" type="checkbox"/>	---	---
Gartensalon	59	7,6	7,7	4,1	2,6	1,2		<input checked="" type="checkbox"/>	---	W-Lan
Grüner Salon	39	6,3	5,8	3,9	2,2	0,9		<input checked="" type="checkbox"/>	---	W-Lan
Gelber Salon	20	4,5	4,2	4,2	2,6	1,35		<input checked="" type="checkbox"/>	---	W-Lan
Hotelbar L'Orchidee	81	---	---	---	---	---		---	<input checked="" type="checkbox"/>	W-Lan
Café-Brasserie Louise	81	---	---	---	---	---		---	<input checked="" type="checkbox"/>	W-Lan
Schloss-Gewölbe	70	---	---	4,5	2,2	1,2		---	<input checked="" type="checkbox"/>	---



FEINE
PRIVAT
HOTELS
kultur und lebensschöpfung

- SCHLOSSHOTEL BURG SCHLITZ -



**BURG
SCHLITZ**

Schlosshotel

Übersichtsskizzen der Veranstaltungsräumlichkeiten

Schinkel-Saal - Grüner Salon - Gelber Salon

- je nach Bestuhlungsform für 2 bis 75 Personen -
für Konzerte, festliche Dinner & Empfänge aber auch für Seminare & Tagungen

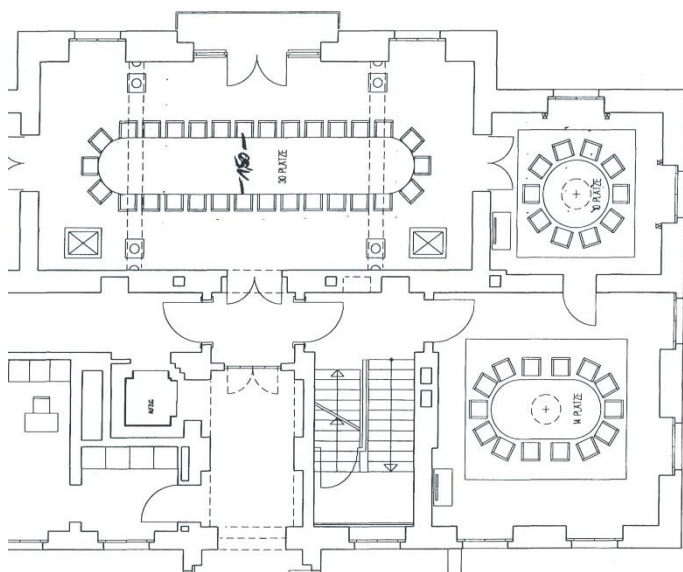

Sonnen-Saal mit Balkonterrasse

- je nach Bestuhlungsform für 2- 45 Personen -
für Empfänge, Seminare & Tagungen

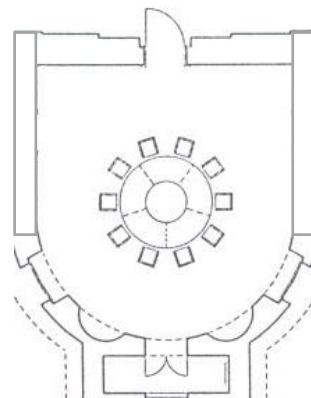

Wappen-Saal - Roter-Salon - Blauer-Salon

- je nach Bestuhlungsform für 2 bis 74 Personen -
festliche Dinner & Empfänge

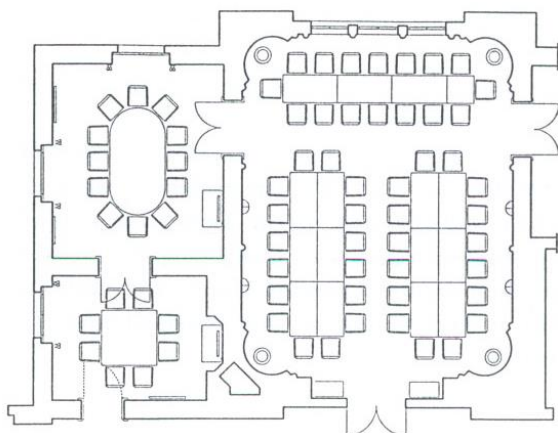

Tagungssalon mit großem Foyer

- je nach Bestuhlungsform für 6 bis 42 Personen -
Seminare, Tagungen, Vorträge, Präsentationen, Meeting

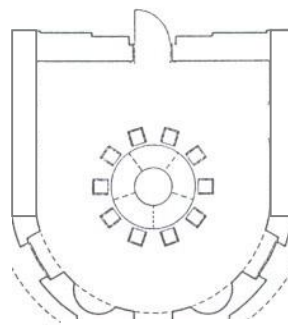

**FEINE
PRIVAT
HOTELS**
kultur und Leidenschaft

- SCHLOSSHOTEL BURG SCHLITZ -



**BURG
SCHLITZ**

Schlosshotel

Vorschläge Freizeit-Gestaltung

Einige Angebote sind saison- und wetterabhängig. Die genannten Vorschläge stellen eine kleine Auswahl dar, es gibt noch viele weitere Möglichkeiten der Freizeitgestaltung. Gerne stellen wir Ihnen auf Wunsch „Ihr“ persönliches Rahmenprogramm zusammen, bitte sprechen Sie uns gerne an!

- Geführte Schloss- und Parkspaziergänge & Wanderungen
- Kutsch- & Kremserfahrten mit oder ohne Landpartie-Picknick auf der Schlosskoppel
- Golf-Stunden auf einem der umliegenden Golfplätze
- Kochkurse
- Küchenpartys mit oder ohne Live-Musik
- Picknick & BBQ im Park
- Open-Air Konzerte
- Wandern
- Radtouren
- Ballonfahrten
- Jagen
- Geführte Ausritte / Schleppjagden
- Wein-Proben im Gewölbekeller
- Afternoon-Tea Zeremonie im Schinkel-Saal oder Grünen Salon, mit oder ohne Piano-Konzert
- SPA-Treatments in der Wellness & SPA Lounge
- Floß- & Schifffahrten auf den umgebenden Seen
- Segel- und Skipperkurse
- Charter von Führerscheinfreien Booten und Yachten
- Falkner-Shows
- Off-Road-Jeep-Touren, Kanu-Rallyes

Für die Organisation und Gestaltung von abwechslungsreichen, teamfördernden, kreativen und strategischen Freizeitevents arbeiten wir mit einer professionellen Agentur zusammen.



FEINE
PRIVAT
HOTELS
kultur mit Leidenschaft

- SCHLOSSHOTEL BURG SCHLITZ -



**BURG
SCHLITZ**

Schlosshotel

Culinarisches

Unser Küchen Team um Chef Maik Albrecht und das Restaurant Team unter der Leitung von Sommeliere Franziska Pauli sorgen für ein auch kulinarisch rundum gelungenes Event.

Sektempfänge sind mit unserem Burg Schlitz Sekt Cuvée „Louise“ (€ 48 pro Flasche), Burg Schlitz Sekt Cuvée „Karoline“ (€ 58 pro Flasche) oder mit Champagner ab € 129 pro Flasche möglich. Passend dazu servieren wir auf Wunsch Häppchen ab € 10,50 pro Person.

Kaffee, Kuchen & Torten am Nachmittag können als Buffet zum Preis von € 10 pro Person genossen werden und/oder als Hochzeitstorte zum Preis von € 8,50 pro Person (mindestens ab € 85). Filterkaffe servieren wir zum Preis von € 35 pro Kanne (ca. 10 Tassen), alle weiteren Heißgetränke wie Cappuccino, Milchkaffe, Espresso und Tee können jederzeit individuell bestellt werden.

Als kleine oder große **Snacks** für zwischendurch packen wir gern Picknick Körbe ab € 35 pro Person, servieren wir unsere „Burg Schlitz Currywurst“ für € 18 pro Person oder planen ein Dessertbuffet mit Käse zum Tanz in der Bar ab € 30 pro Person.

Speisen zum Mittag oder Abend servieren wir in kleinen, feinen Menüs ab € 95 oder als Gourmetmenü ab € 155 pro Person. Die Weine können individuelle nach Verbrauch abgerechnet werden oder Sie wählen eine passende Weinbegleitung zum Gourmetmenü ab € 75 pro Person.

Dekoration

Weißer Tischwäsche, Stoffservietten, feinstes Silberbesteck, Kerzen, Leuchter und Menükarten sind selbstverständlich im Preis enthalten. **Blumendekorationen, Brautstrauß, Stuhl Hussen, Namenskärtchen und Personalstunden** für ganz spezielle Wünsche werden nach Aufwand und Umfang der Kosten berechnet.



FEINE
PRIVAT
HOTELS
kultur und lebensschäft

- SCHLOSSHOTEL BURG SCHLITZ -